

SITUACIÓN DEFICIENCIAS DETERMINADAS PREVIO DURANTE POSTERIOR

DEPARTAMENTO:	SAN MARCOS	MUNICIPIO:	AYUTLA
NOMBRE DEL ESTABLECIMIENTO:	ESCUELA OFICIAL RURAL MIXTA	DIRECCIÓN DEL ESTABLECIMIENTO:	COMUNIDAD LAS MERCEDES
CÓDIGO DEL ESTABLECIMIENTO:	12-17-4895-43	FECHA:	21/05/2024



Foto1: SUSTITUCION DE LAMINA



Foto 2: MANTENIMIENTO A SOPORTE DE ESTRUCTURA DE METAL

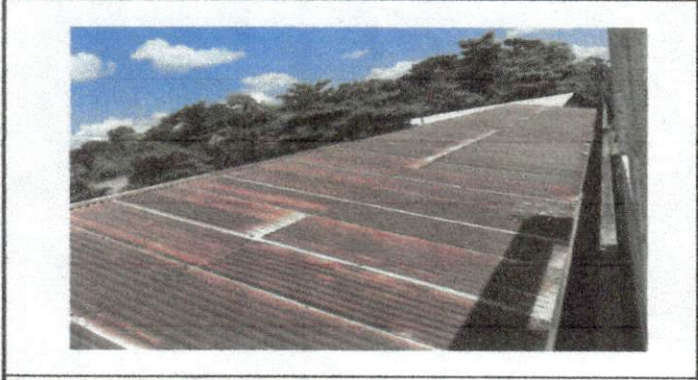

Foto 3: MANTENIMIENTO A PUERTAS



Foto 4: MANTENIMIENTO A ESTRUCTURA DE METAL DE VENTANA



Foto 5: SUSTITUCION DE VIDRIOS





Foto 6: MANTENIMIENTO A BALCONES DE METAL

Observación: Si es necesario se pueden agregar hojas adicionales y actualizar el número de hojas.

Dania M. Valdez B
Firma y sello del Presidente de la O.P.F.

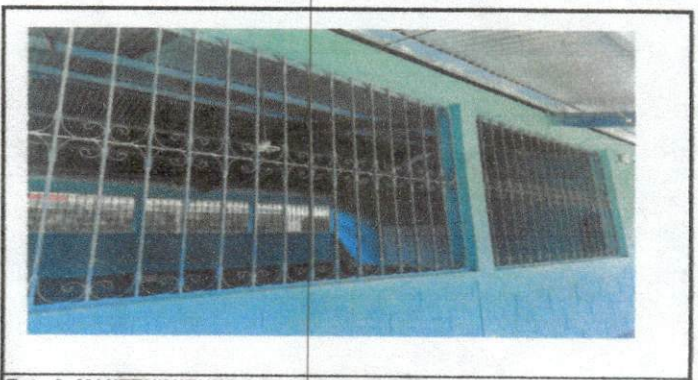
[Signature]
Firma y Sello Director Centro Educativo Público

SITUACIÓN DEFICIENCIAS DETERMINADAS

PREVIO

DURANTE

POSTERIOR

DEPARTAMENTO:	SAN MARCOS	MUNICIPIO:	AYUTLA
NOMBRE DEL ESTABLECIMIENTO:	ESCUELA OFICIAL RURAL MIXTA	DIRECCIÓN DEL ESTABLECIMIENTO:	COMUNIDAD LAS MERCEDES
CÓDIGO DEL ESTABLECIMIENTO:	12-17-4895-43	FECHA:	21/05/2024



Foto1: MANTENIMIENTO A ESTRUCTURA A PUERTAS SERVICIOS SANITARIOS



Foto 2: SUSTITUCION DE SANITARIOS



Foto 3: SUSTITUCION DE LAVADO

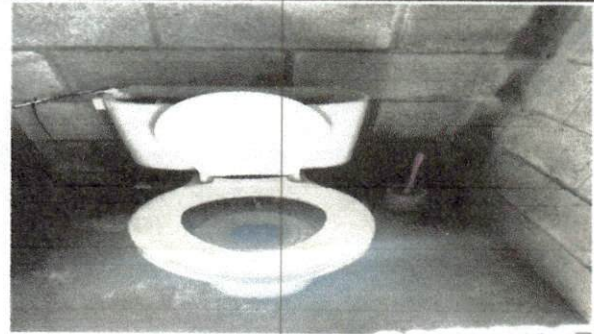

Foto 4: REPELLO EN MURO



Foto 5:



Foto 6:

Observación: Si es necesario se pueden agregar hojas adicionales y actualizar el número de hojas.

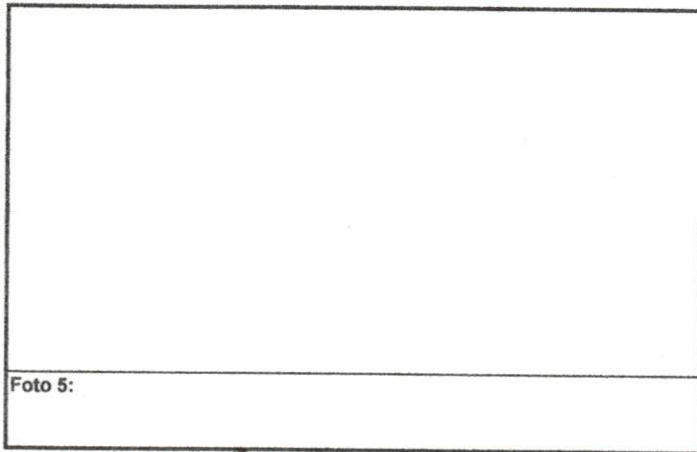
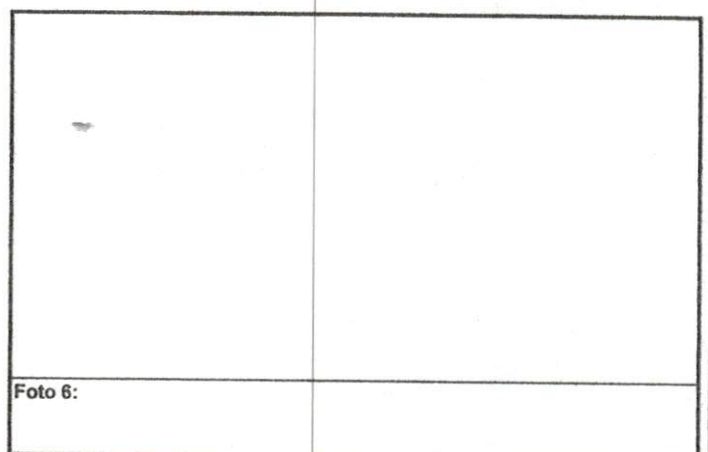
<p>Dania M. Valdez B.</p> <p>Firma y sello del Presidente de la OPF</p>		<p><i>[Signature]</i></p> <p>Firma y Sello Director Centro Educativo Público</p>	
---	---	--	---